



FLORA Library



Una solución basada en los servicios web de flora para la gestión de los archivos

Flora Library es una solución integrada 100 % Web de gestión de Archivos, específicamente desarrollada respetando las normas de archivos y los estándares informáticos.

FLORA Archiv responde a los requisitos archivísticos y proporciona un valor añadido a las diferentes etapas del ciclo de vida de un documento. El servicio de gestión electrónica de documentos de FLORA contribuye a la preservación y valorización del patrimonio archivístico.

FLORA Library respeta los estándares informáticos, de forma que se inserta fácilmente en el sistema de información.

Concebidos de forma modular, los servicios de FLORA Library se adaptan a las necesidades de los proyectos.

Fácil de parametrizar, FLORA Library puede ser rápidamente puesto en servicio o ser objeto de una personalización, mediante la modificación de los controles, la aplicación de nuevas reglas de seguridad, confidencialidad y gestión.

Su interfaz 100% web facilita el desarrollo, la práctica y la personalización de las aplicaciones.

Un catálogo multimedia

Gracias a FLORA Library, es posible gestionar los registros bibliográficos, asociarlos a documentos multimedia, controlar las autoridades, identificar los ejemplares, y esto, en todo tipo de documentos.

FLORA Library restituye los datos en XML y respeta el formato Unicode para la gestión de fondos documentales multilingües.

El catálogo está disponible en varios formatos catálogo MARC catálogo documental con normas ISBD catalogo ad-hoc.

El profesional dispone de ayudas para la captura: formularios controlados, listas de vocabulario, autoridades, índices de materias y tesauros, asegurando así un perfecto control

de la integridad y coherencia de los valores introducidos.

Con FLORA Library, el catálogo puede completarse con un acceso a los servicios de imágenes y de Gestión de Documentos multimedia de FLORA:

- digitalización.
- manipulación de imágenes.
- reconocimiento óptico de caracteres.

FLORA Library es compatible con Sudoc, los datos en formato ISO 2709 o ASCII delimitado pueden ser cambiados

por parámetros estándar de importar/exportar.

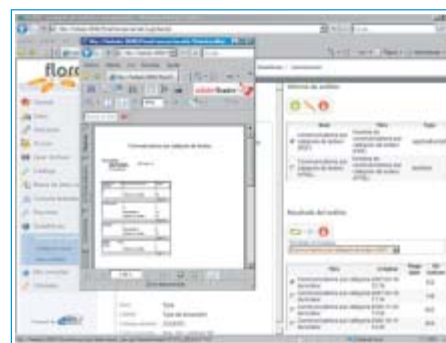

Potentes funciones de búsqueda

Las funciones de búsqueda en los catálogos o en los documentos asociados residen en el motor de FLORA.

- búsqueda simplificada (búsqueda global multifuente),
- búsqueda más elaborada (búsqueda multicampo, multicriterio, búsqueda en texto completo, búsqueda por enlaces, búsqueda por ecuación).

Gracias a las capacidades del motor de búsqueda de FLORA Library, los profesionales de la información proponen a sus usuarios una búsqueda de calidad, valorando las colecciones, y permitiendo la apertura a otros recursos: bases en línea, sitios Internet, fondos de particulares asociados.

Los servicios OPAC de FLORA Library permiten a los usuarios de la biblioteca o del centro de documentación interrogar el contenido del fondo, consultar ejemplares, su localización y disponibilidad, estado de la colección, ...

El lector puede así extender su búsqueda gracias a consultas tales como "obras del mismo autor" o " artículos extraídos del mismo número de publicación",...

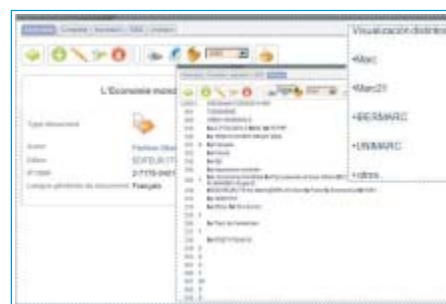

FLORA Library integra el protocolo Z3950 servidor y cliente.

Los datos catalogados en **FLORA Library** están a disposición de otros centros. La parte "cliente" permite por lo tanto búsquedas documentales conjuntamente sobre diferentes servidores Z3950 incluyendo **FLORA Library**. Los registros obtenidos pueden ser recuperados en un formato normalizado (ISO 2709) para ser directamente importados al catálogo.

■ Servicios ampliados

Los usuarios se benefician de los siguientes servicios ampliados:

Página de inicio personalizada por centro de interés, peticiones de reserva, sugerencias de adquisiciones, consulta de cuenta de usuario (préstamos y reservas en curso, estado del tratamiento de una sugerencia, derechos de préstamo), acceso a listas de índices y asistente del tesoro, histórico de búsquedas y cesta de registros seleccionados, visualización de documentos multimedia asociados a un registro del catálogo o a un número de publicaciones periódicas, acceso a revistas de prensa y dossiers temáticos.

El servicio de Difusión Selectiva de la Información permite difundir automática y periódicamente desde el puesto del usuario, información que responda a sus centros de interés. El usuario puede compartir sus consultas con ciertos usuarios o grupos de usuarios y automatizar la difusión de los resultados según una periodicidad elegida.

Esta difusión a los destinatarios puede realizarse por medio de la página de inicio personalizada, por envío de correo, o poniendo a disposición un fichero en un directorio.

■ Servicios para la circulación y el préstamo

Estos servicios de **FLORA Library** permiten el control en tiempo real de todas las operaciones de circulación de todo tipo de documentos incluidos los documentos compuestos: inscripciones, préstamos, prórrogas, devoluciones, reservas, con detección de eventuales anomalías.

El préstamo de urgencia asegura la continuidad del servicio de préstamo-devolución en caso de no disponibilidad del sistema central.

Los usuarios pueden registrar ellos mismos sus transacciones por medio de un puesto de autopréstamo asociado al sistema antirrobo.

El módulo Bibliobús permite realizar las operaciones de gestión efectuadas durante un desplazamiento: consulta del catálogo, préstamos, devoluciones.

■ Servicios para las adquisiciones

Estos servicios de **FLORA Library** cubren todas las operaciones de tratamiento de un pedido:

Sugerencia de compra, creación de albaranes, recepción de los documentos y/o de las facturas, reclamación/ anulación de pedidos, gestión de proveedores, seguimiento presupuestario.

■ Servicios para las publicaciones

Estos servicios de **FLORA Library** aseguran la gestión de las suscripciones a las publicaciones periódicas y su control y recepción.

La totalidad de la cadena de tratamiento de este tipo de documentos está cubierta, incluye:

pedidos, reclamaciones, renovaciones, control de las publicaciones periódicas, seguimiento presupuestario, depuración, difusión de los números,... La operación de control da paso a la generación automática del estado de la colección.

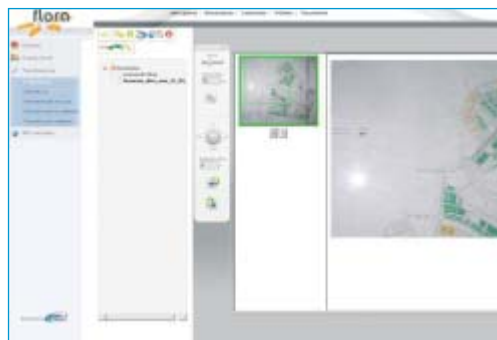

■ Inventario

Este servicio autónomo permite leer los códigos de barras de los documentos en las estanterías. Una función de sincronización de datos permite gestionar el inventario y verificar los errores: lista de códigos declarados libres o no encontrados en las estanterías durante la comprobación, lista de los códigos encontrados durante la comprobación y que no figuran en la lista de los libros o en la estantería.

■ Seguimiento estadístico

Una gama completa de estadísticas pre-parametrizadas está disponible en estándar y permite la generación de ficheros Excel formateados (agrupación de datos con totales, sub-totales,...).



Una solución de la gama FLORA, abanico de servicios Web para la gestión documental

FLORA es más que un Sistema Integrado de Gestión para las bibliotecas, los archivos, centros de documentación o museos. Sistema Global, ofrece a cada tipo de usuario (profesionales, gestores de información, lectores, internautas...) un abanico de servicios documentales personalizados y accesibles desde un simple navegador. Concebido en una infraestructura tecnológica en tres capas y basada en las normas y estándares del mercado, **FLORA** permite federar los participantes del sistema con el fin de optimizar y de potenciar la actividad documental.

FLORA® es una marca registrada por EVER EZIDA • www.ever-ezida.com • info@ever-ezida.com abanico de servicios Web para la gestión documental

